115學年新林國小
校內語文競賽
說明會
(動態組)

說明會：115/11/2(一) 中午12.40

視聽教室



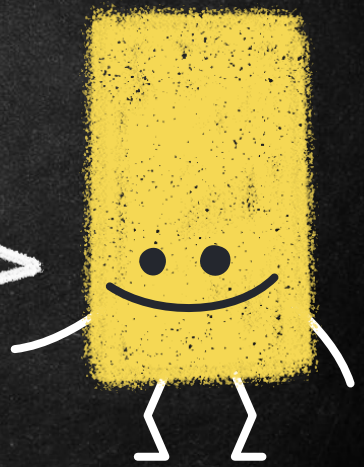

115/11/25 語文競賽 場地配置圖

C棟

	3F*	403 (C31)	404 (C32)	405 (C33)	406 (C34)
	2F**	203 (C21)	204 G4台語朗讀	205 (C23)	206 G5台語朗讀
	1F**	105 (C11)	106 G4國語朗讀	201 G5國語朗讀	202 G4+G5客語朗讀

樓梯間

B棟

	3F*	401 (B31)	402 (B32)	305 (B33)	306 (B34)
	2F**	301 G4台語情境式演說	302 (B22)	303 (B23)	304 G5台語情境式演說
	1F**	101 G4國語演說	102 G5國語演說	103 (A13)	104 (A14)

樓梯間

當天家長可至等候區等候孩子完賽，該組完賽後即可離開學校

A棟

3F	2F	1F
校長室	人事/會計	健康中心
	A22	
會議室	試務中心 教務處	家長會辦公室
廁所	廁所	廁所

等候區-視聽教室1F

校史室 2F

1F	2F	3F
學務處	輔導處	中花園區
志工室	室	
開標室	團輔室	科任教師辦公室
務處	教具室	
	機房	科任教師辦公室

警衛室

課後班

比賽場地

國語演說

比賽日：115/11/25(三)

13:10開始報到

13:30開始比賽

四年級

101 教室比賽

五年級

102 教室比賽

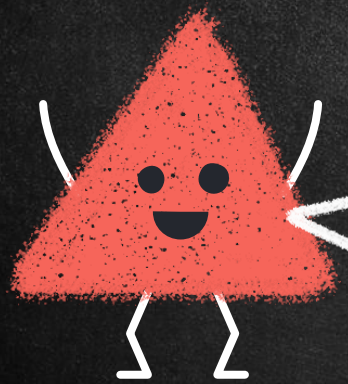

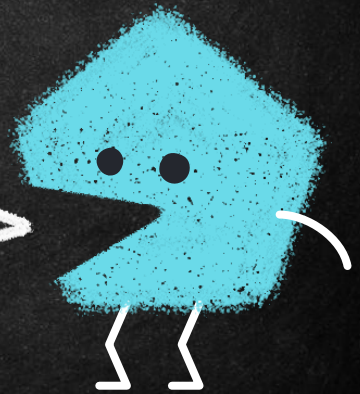

台語情境式演說

比賽日：115/11/25(三)

13:10開始報到

13:30開始比賽

四年級

301 教室比賽

五年級

304 教室比賽

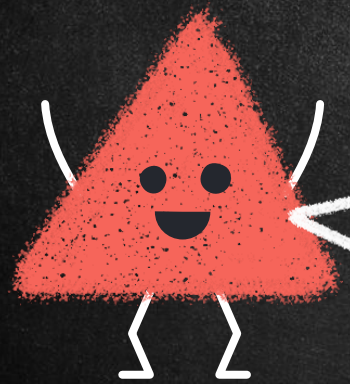

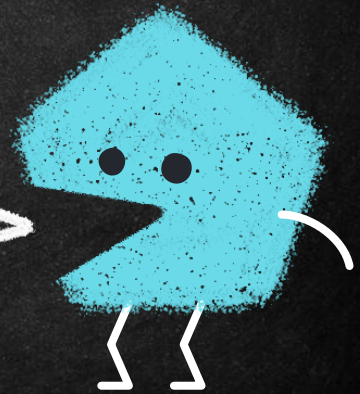

演說類比賽規則

- 1. 講題2題事先公布，於比賽前15分鐘當場親手抽定1題參賽，即進入預備席就座，準備時間內可參閱資料，但不得與他人交談。
- 2. 叫號後3次沒上台，以棄權論。
  演講題目與所抽講題不符者，視同表演，不予計分。
- 3. 比賽時間2分半到3分鐘。不足或超過時間，每半分鐘扣總平均1分，不足半分鐘以半分鐘計。
- 4. 台語演說完畢後有評審即時問答一分鐘。
- 4. 比賽時請不要穿校服或班服。

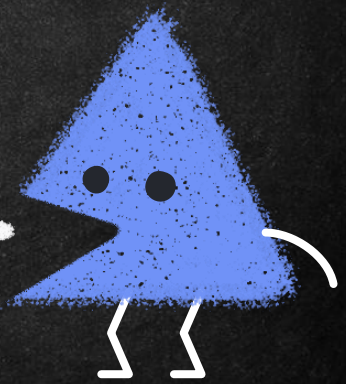

演說類比賽規則

- 進入預備席時請攜帶文具並抽題。
- **國語演說**：可攜帶參考資料，上台演說時不得攜帶上台。
- **台語情境式演說**：至預備席時將提供抽到的空白題目單給選手畫記，可以攜帶參考資料，上台時只能攜帶畫記的題目單進行演說，演說完畢後有評審即時問答一分鐘。

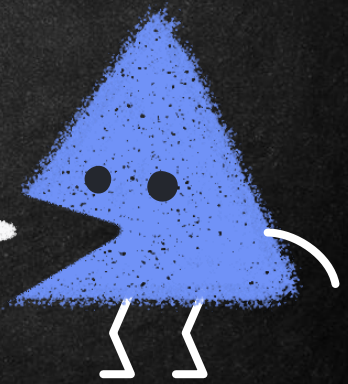

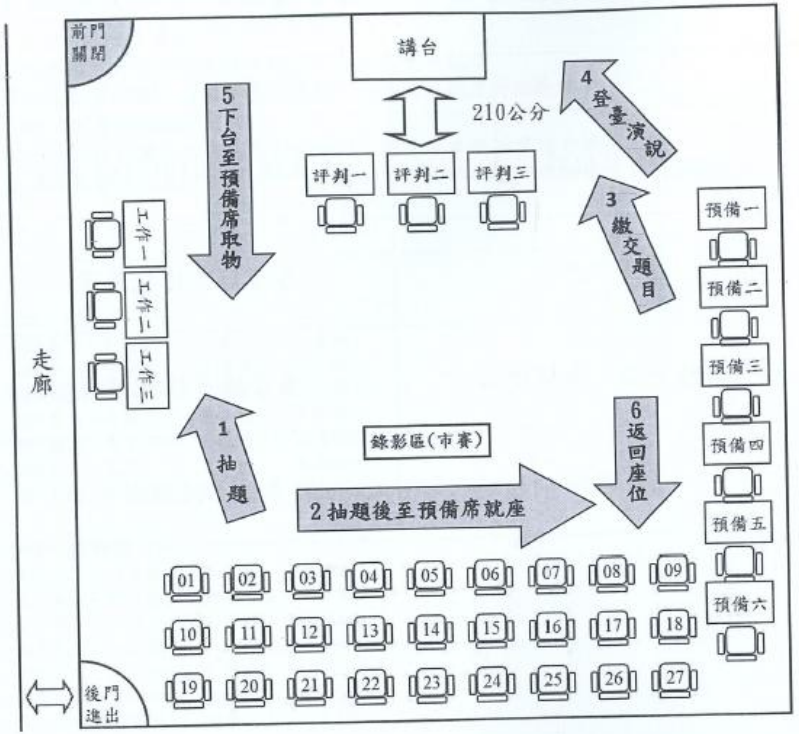

備註：

1. 競賽員請按競賽場地及組別、競賽序號入座。
2. 如有 2 組在同一場地競賽時，先比賽之組先就座，後比賽組之競賽員請先在隔壁準備室休息及準備，俟前一組全部比賽完畢後再就座；若各組別人數加總未達 27 人，則可一同進入比賽場地就座。

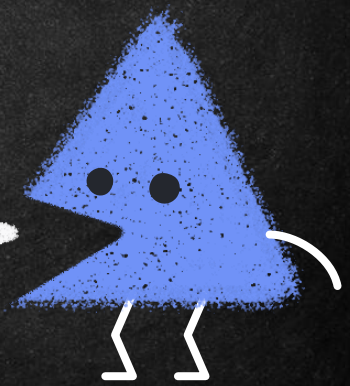

國語朗讀

比賽日：115/11/25(三)

13:10開始報到

13:30開始比賽

四年級

106 教室比賽

五年級

201 教室比賽

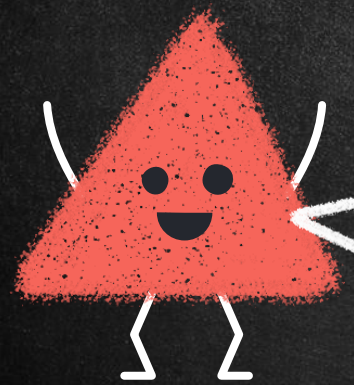

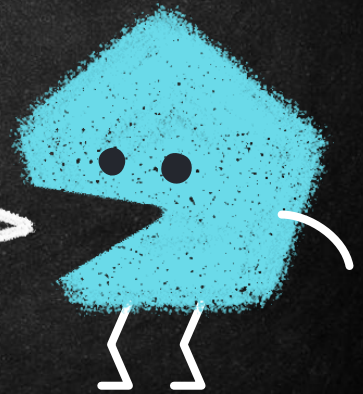

台語朗讀

比賽日：115/11/25(三)

13:10開始報到

13:30開始比賽

四年級

204 教室比賽

五年級

206 教室比賽

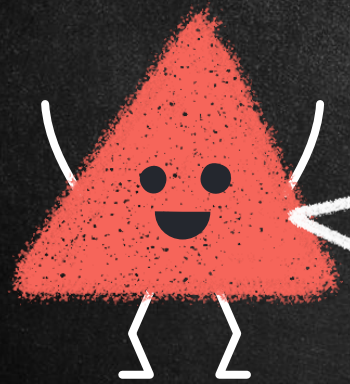

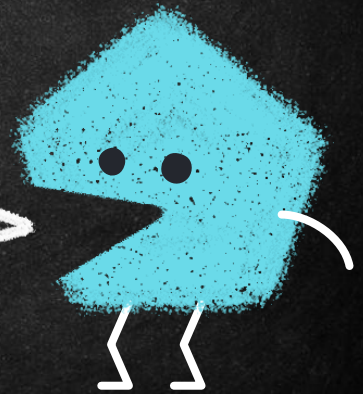

客語朗讀(四縣+海陸)

比賽日：115/11/25(三)

13:10開始報到

13:30開始比賽

四、五年級

202 教室比賽

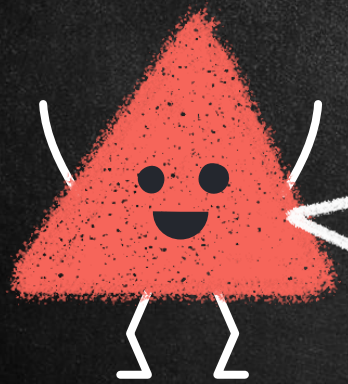

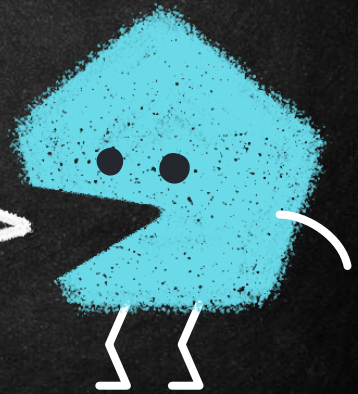

朗讀類比賽規則

- 1. 比賽篇目事先公布。(已公告於校網上)
  (國語4篇、閩語2篇、客語2篇)
- 2. 上台前4分鐘抽題
- 3. 報到時可帶自己的稿件，但上台只能拿大會提供的稿件。
- 4. 叫號後超過1分鐘沒上台，以棄權論。
- 5. 開場時請勿說自己的名字
- 6. 時間到鈴響，說「謝謝各位評審老師。」就結束。
  (沒讀完不會影響分數)
- 7. 比賽時請不要穿校服或班服。

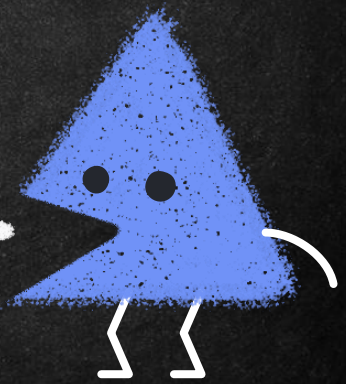

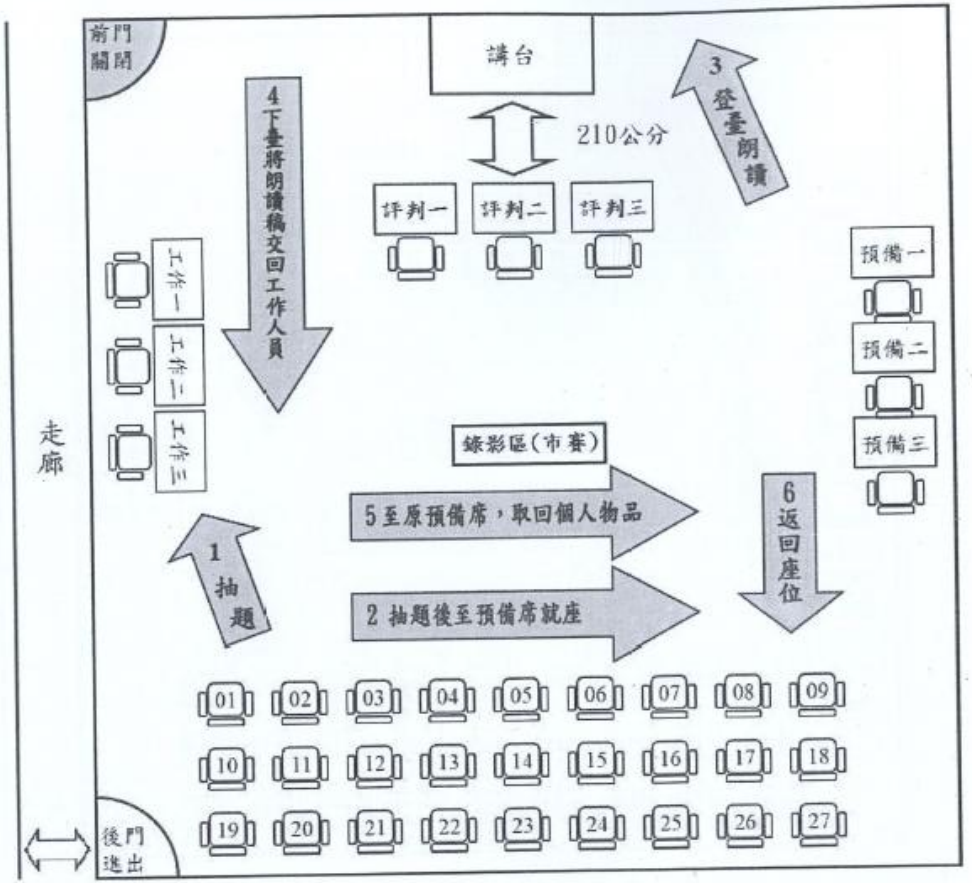

備註：

甲、競賽員請按競賽場地及組別、競賽序號入座。

乙、如有 2 組在同一場地競賽時，先比賽之組先就座，後比賽組之競賽員請先在隔壁準備室休息及準備，俟前一組全部比賽完畢後再就座；若各組別人數加總未達 27 人，則可一同進入比賽場地就座。

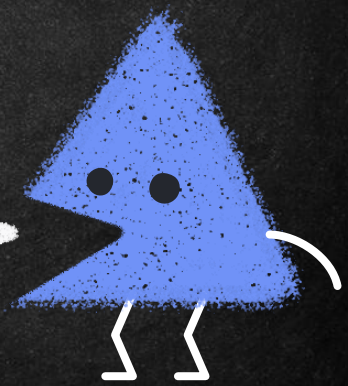

共同注意事項！

- 報到時請記得**領取參賽證**，比賽結束可帶走。
- 整組比賽結束後，由工作人員統一帶離比賽場地

(另有其他組比賽的競賽員才可先行離場)

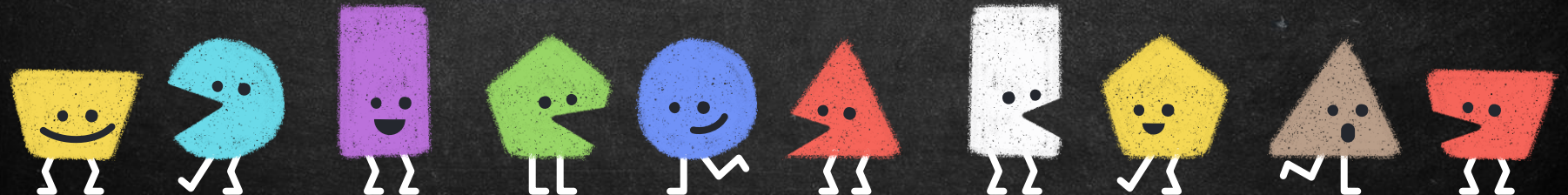

共同注意事項 2

1.所有稿件、音檔都可以在校網找得到。

2.11/12會進行抽籤，

會發通知單告知。

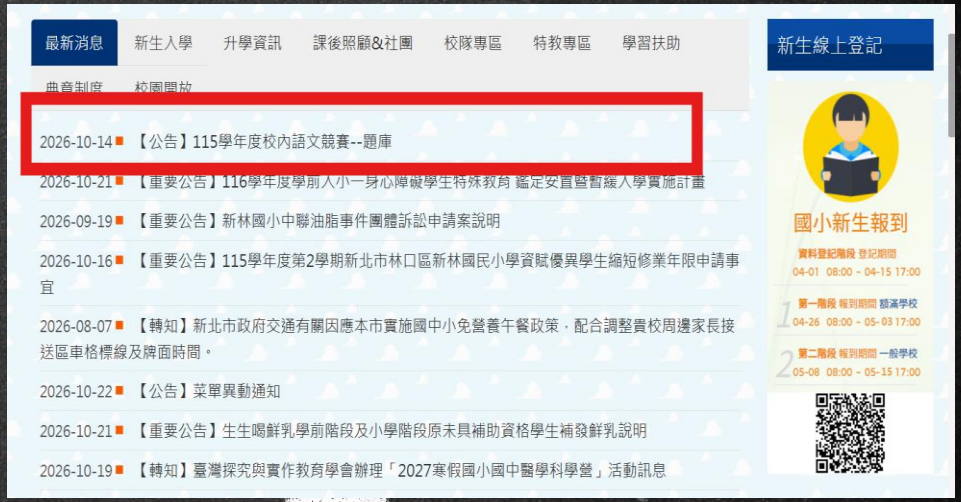

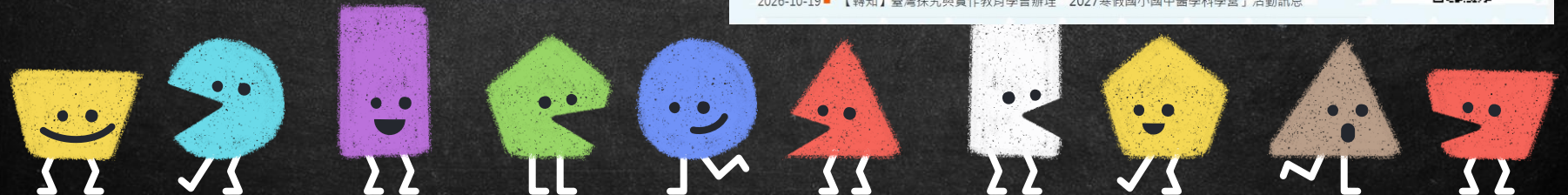

共同注意事項 3

- 說明會後簡報檔及抽籤結果都會公告在校網(11/13五前)
- 若有疑問請至教務處找周震老師詢問

或撥打學校電話 分機811

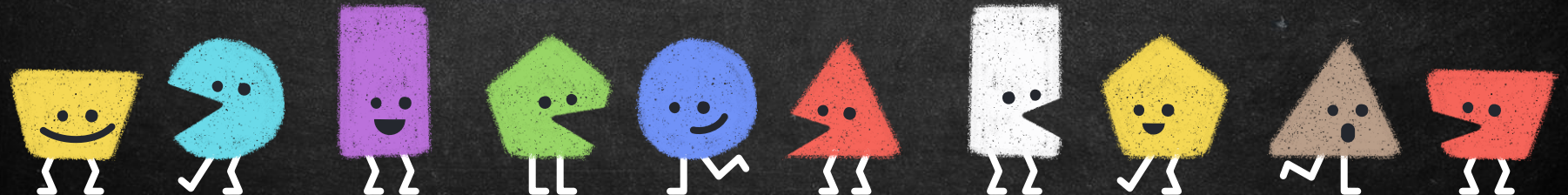

獎勵辦法

- 參賽同學皆可獲得小樹獎章1枚。
- 各項目擇優錄取優等、甲等，發予獎狀。
- 優選學生，列入116學年度參與新莊區語文競賽參賽名單。最後報名參賽名單，由校內指導老師決定。

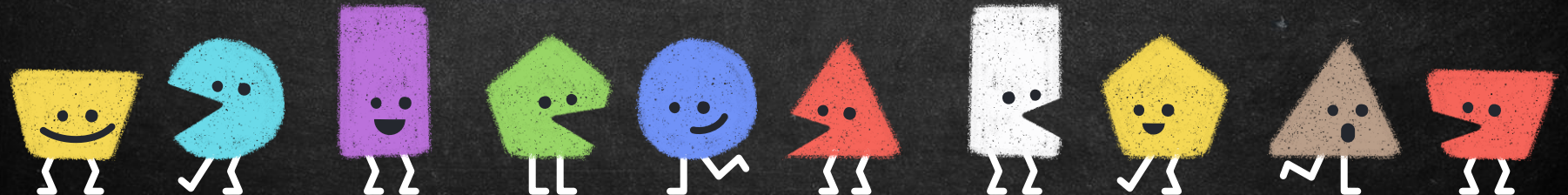



預祝比賽順利！

有疑問嗎?

要開始各組序號抽籤了!

