115學年新林國小
校內語文競賽
說明會
(靜態組)

說明會：115/10/29(四)中午 12:40

視聽教室

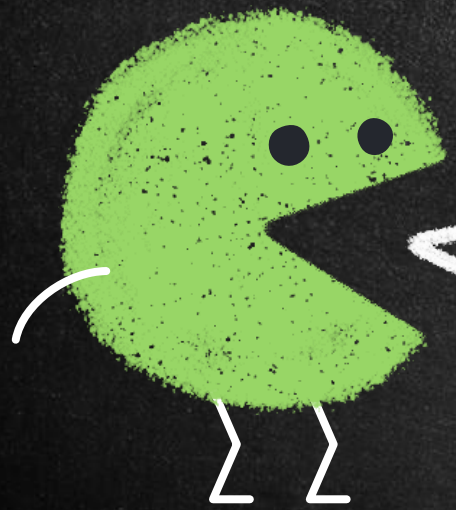

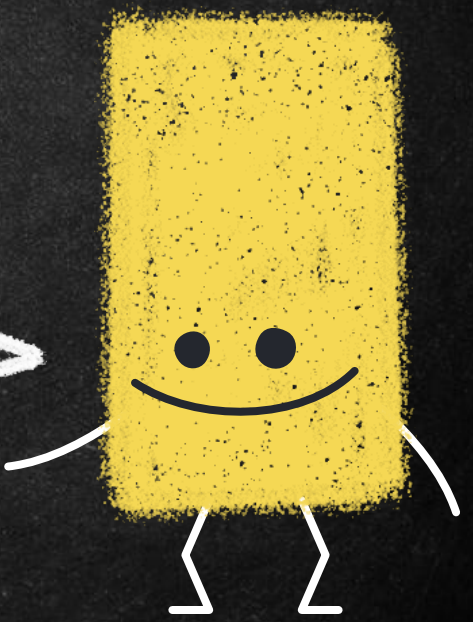

靜態組比賽時程

11/24　　11/25　　11/26　　11/27

節次\星期	星期一	星期二	星期三	星期四	星期五
導師時間 07:50~08:30		7:50-9:20 靜態組 作文		7:50-8:30 靜態組-書法	8:10-8:30 靜態組- 字音字形
第一節 08:40~09:20					

H24自然教室

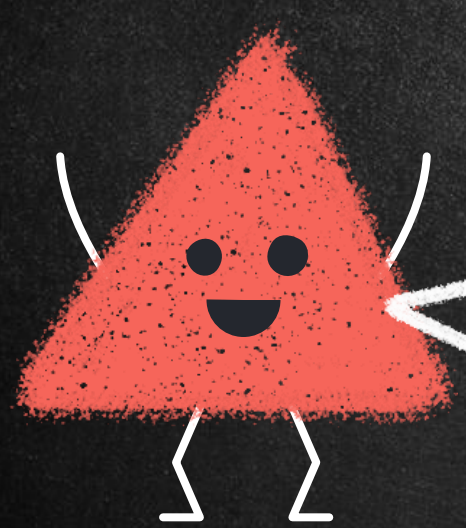

四五年級同時比
但會分年級排名

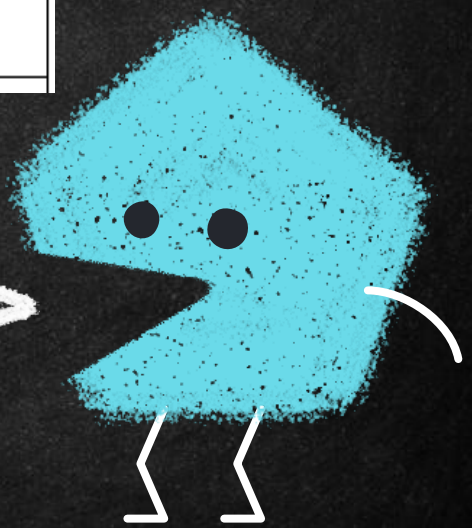

作文比賽規則

- 1. 題目當場公布。
- 2. 不得用詩歌、韻文寫作，文言、語體不加限制；應詳加標點符號。
- 3. 比賽稿紙由學校提供，不得書寫班級姓名。
- 4. 請使用黑色或藍色原子筆，可用修正帶修正錯字，但不得使用鉛筆或紅色原子筆書寫，亦不可帶字典。
- 5. 不需寫姓名，大會會安排編號，但要抄一次題目。

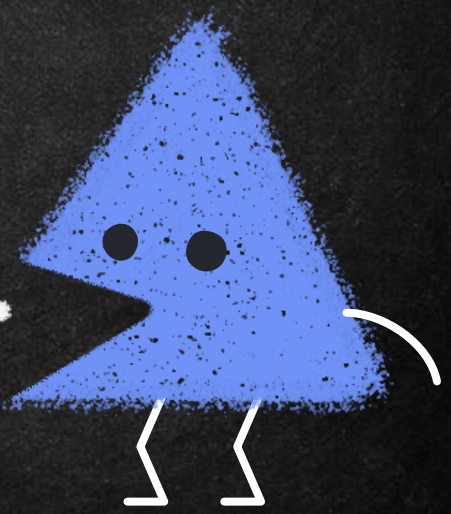

作文評分標準

1.內容與結構：占50%
2.邏輯與修辭：占40%
3.字體與標點：占10%

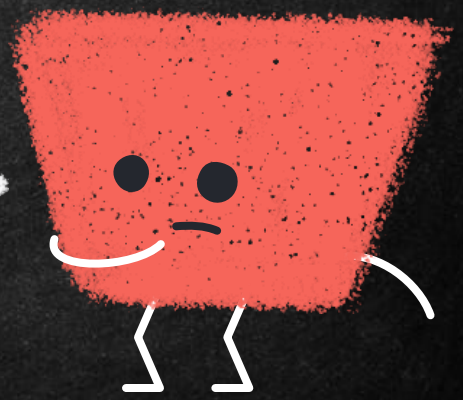

範例：110年校內比賽作文



最美的時光

時間推回到二零一六年那個時候我才大約六歲，因為爸爸媽媽常常要出門做生意所以他們決定帶上我和他們一起出門，這件事其實想很久了，但是還是放不下心中的大石頭，我出門了！一到外面爸爸就帶著我跑啊跑玩啊玩回到家媽媽抱著我拉著我，這是我覺得最幸福的時光了，但！幸福時光並沒有很久，我慢慢的慢慢的長大了。

我上二年級了，爸爸沒辦法像以前一樣抱著我背著我玩了因為多了一個妹妹爸爸和媽媽要更努力工作也要更辛苦，等我上了三年級我常常和妹妹打打鬧鬧，現在的我寫到這裡眼淚以經潸然淚下了，但我不能放棄（加油）內心的聲音忽然這樣說，果然跟我們老師說的一樣一分耕耘一分收穫，爸考上了大車媽媽的生意也是有增無減啊！我和妹妹也常常一起玩遊戲一起打電動。

這時我知道一件事有一編故事是在說明我們必需先努力才有成果，這就跟植物很相似因

比賽當天的稿紙



中華民國一一三年新林國小語文競賽作文項目用紙　組別：國小學生組　試卷頁碼（1）

【新林國小語文競賽 作文項目】 專用稿紙

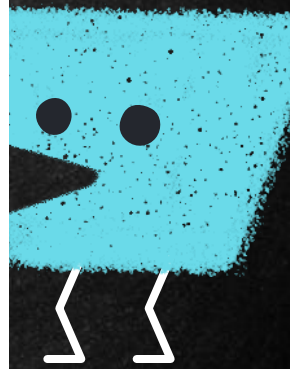

書法比賽規則

- 1. 題目已公佈。(28字)
- 2. 一律以傳統毛筆書寫楷書（不得使用其它如自來水筆）。
- 3. 字之大小為7公分。
- 4. 比賽用紙由學校統一提供28格字宣紙（兩張為限，寫錯只能再要一次新的），紙張不得書寫班級、姓名。
- 5. 超過10分鐘入場以棄權論。

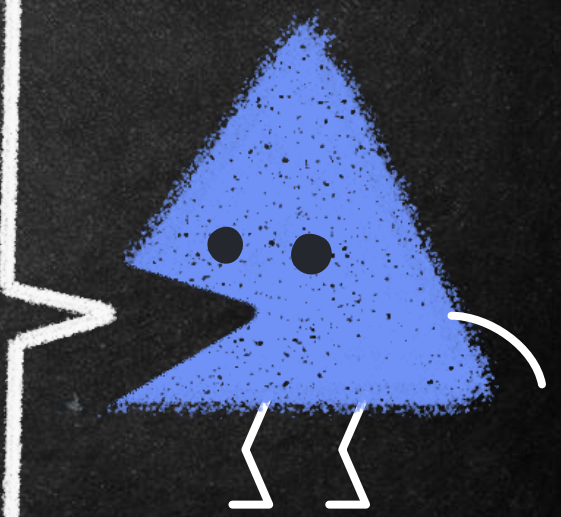

書法評分標準

1.筆勢與功力：60%
2.整潔與美觀：40%
3.正確與迅速：錯別字或漏字每字扣5分，未及寫完者，每少寫1字扣3分。

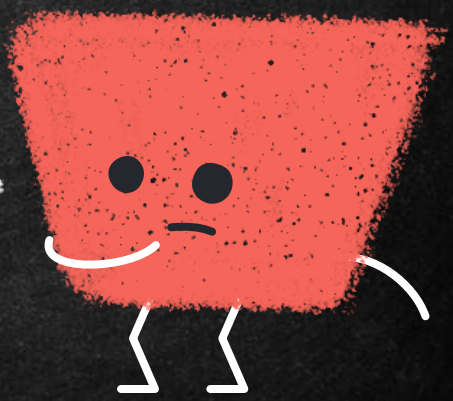

注意事項！

題目共28字，時間40分鐘。

不能寫名字。

當天請依老師指定的序號就座。

請自備筆、墨。

大會僅提供書法用紙。



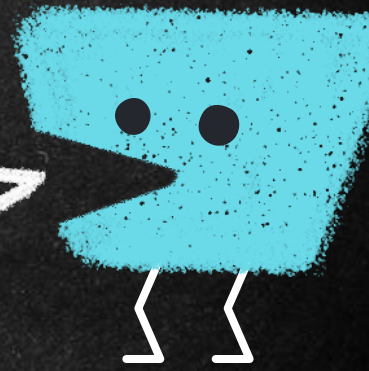

範例：一〇九年校內比賽書法一題目紙及作品樣式



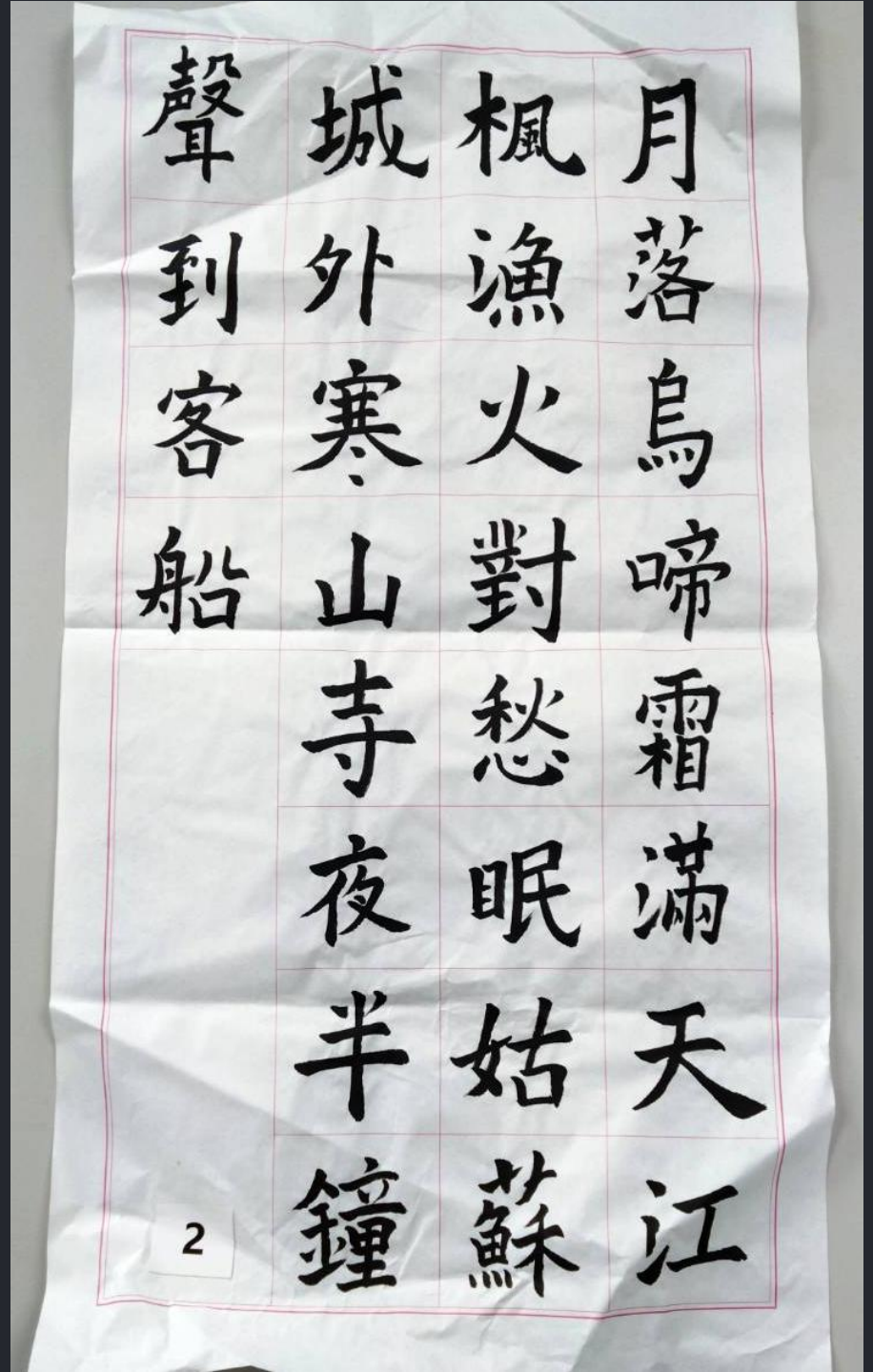

聲	城	楓	月
到	外	漁	落
客	寒	火	烏
船	山	對	啼
	寺	愁	霜
	夜	眠	滿
	半	姑	天
	鐘	蘇	江

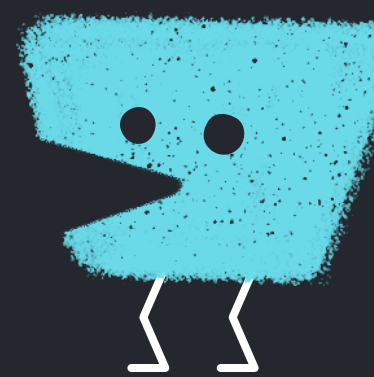

字音字形比賽規則

- 1. 應於比賽前5分鐘入場，超過5分鐘未入場則以棄權論。
- 2. 聽到「開始」才翻閱試卷作答。聽到「停、起立」時，立即停止書寫。
- 3. 試卷不得攜帶出場。
- 4. 寫試卷不能用鉛筆，一律用藍色或黑色原子筆。塗改不計分。

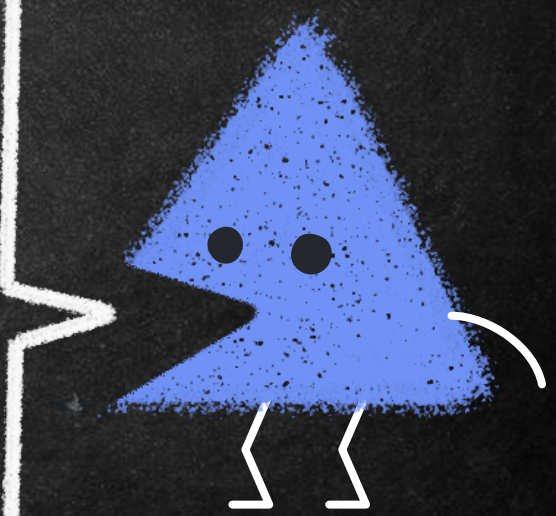

字音字形評分標準

1. 一律書寫標準字體。
2. 每字0.5分，塗改一律不計分，
   同分以正確美觀予以評定優勝。
3. 各組均200字
   (字音、字形各100字)。

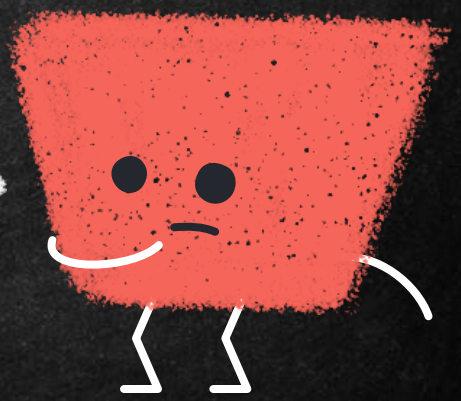

注意事項！

題目共200題：
注音100題、
國字100題。

時間只有10分鐘。

攜帶藍色或
黑色原子筆。

塗改不計分。



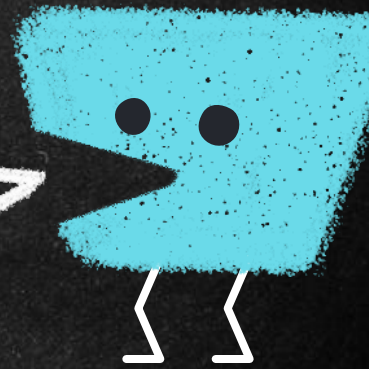

共同注意事項！

- 報到時請記得**領取參賽證**，比賽結束可帶走。
- 整組比賽結束後，由工作人員統一帶離比賽場地

(另有其他組比賽的競賽員才可先行離場)

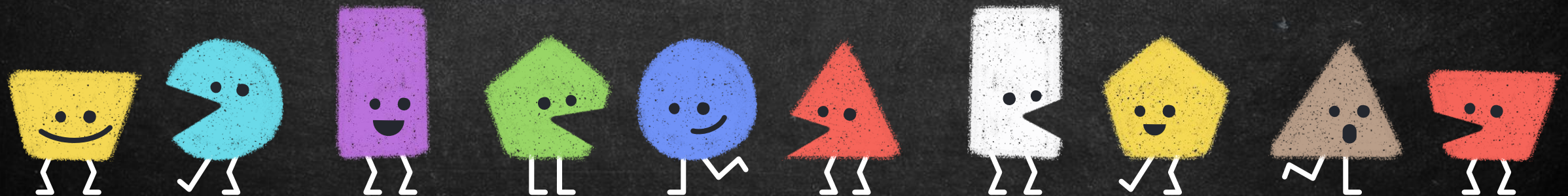

共同注意事項 2

1.所有稿件、音檔都可以在校網找得到。

2.11/12會進行抽籤，

會發通知單告知。

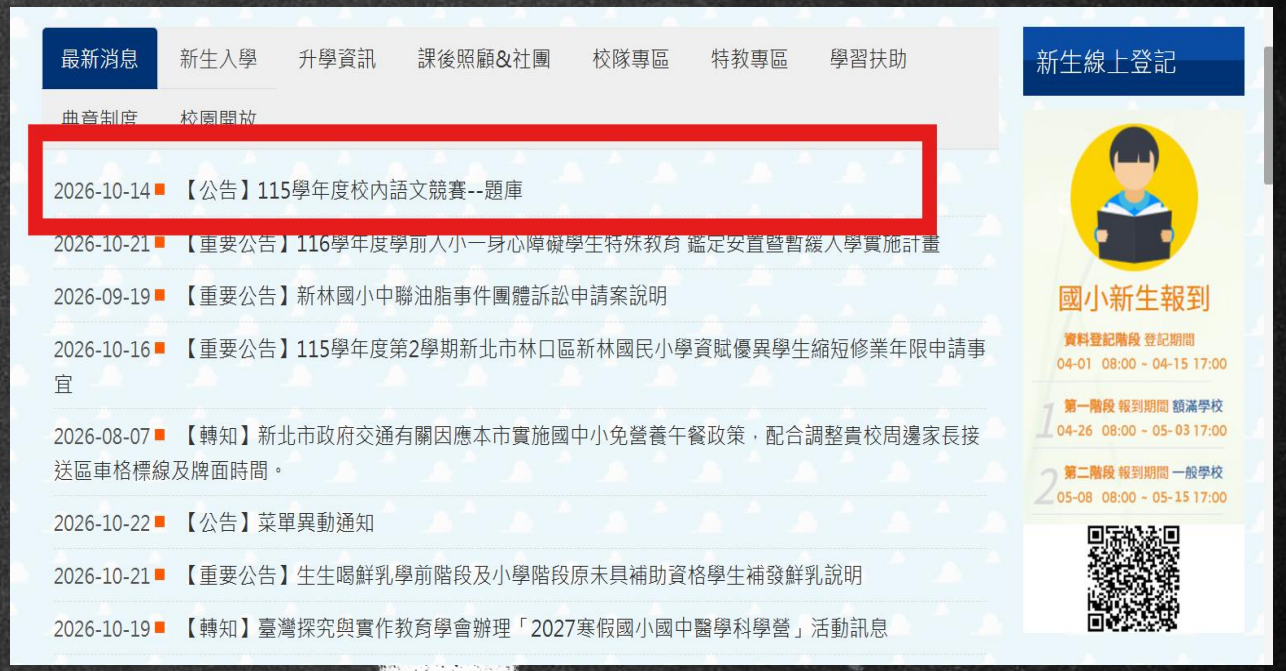

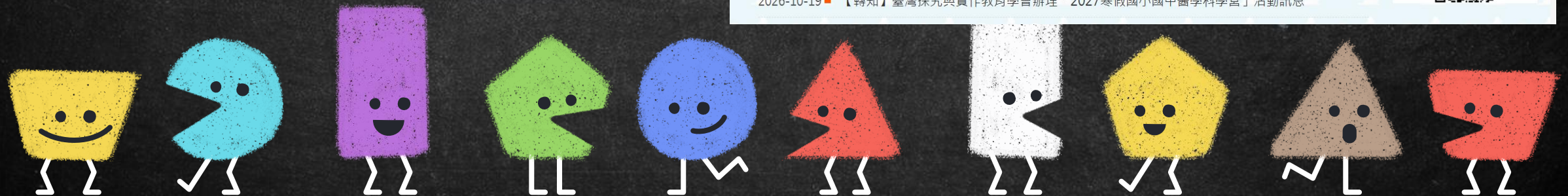

共同注意事項 3

- 說明會後簡報檔及抽籤結果都會公告在校網(11/13 前)
- 若有疑問請至教務處找周震老師詢問

  或撥打學校電話 分機811

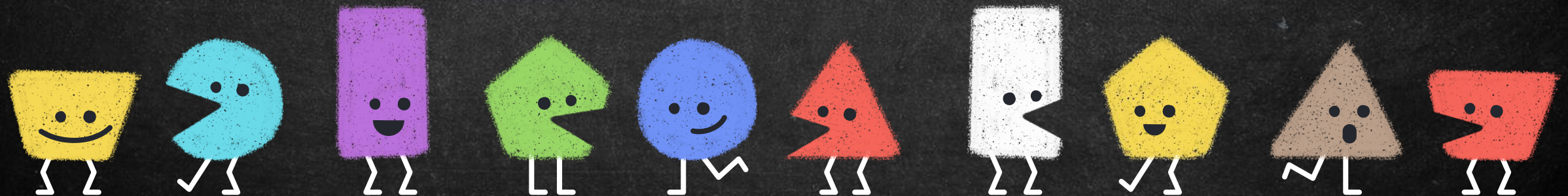

獎勵辦法

- 參賽同學皆可獲得小樹獎章1枚。
- 各項目擇優錄取優等、甲等，發予獎狀。
- 優選學童，列入115學年度參與新莊區語文競賽參賽名單。最後報名參賽名單，由校內指導老師決定。

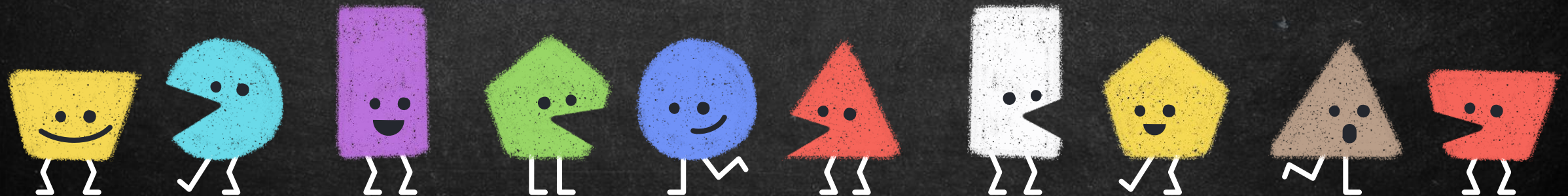



比賽順利！

記得集合時間在比賽「前」10分鐘哦！

聽到廣播就立刻前往比賽教室~

